Описание продукта Super Soft Hydrophilic Spunbond Non Woven Fabric для детской пеленки HL-07E

Вещь	Super Soft Hydrophilic Spunbond Non Woven Fabric для детской пеленки HL-07E
Сырье	полипропилен
Нетканая техника	спанбонд
класс	Оценка
Пунктирный дизайн	Кунжут
Цвета	белый
Стандартная ширина	3.2M, можно разрезать на небольшую ширину
Характеристики:	· Изготовлен из 100% чистого полипропилена Хорошая прочность и эластичность · Мягкое ощущение, нетекстовое, экологичное и пригодное для повторного использования · Антибактериальные, гидрофильные
Приложения	Тонкие (Gram & lt; 25 г / м2): гигиенические салфетки, гигиенические прокладки, детские подгузники, предотвращающие утечку боковых стенок и поддерживающие брюки для недержания взрослых. Средний (грамм 25 ~ 55 г / м2): медицинская хирургическая ткань и маска, обложка, промышленная рабочая одежда, защитная одежда. Толстый (грамм & gt; 55 г / м2): жидкие и газовые фильтрующие материалы, фильтрация промышленных сточных вод, очистка от загрязнения морской нефтью, промышленная ткань, материалы с высоким поглощением масла

Выставка продуктов Super Soft Hydrophilic Spunbond Non Woven Fabric для детской пеленки HL-07E

Оплетка из полипропилена без ткани

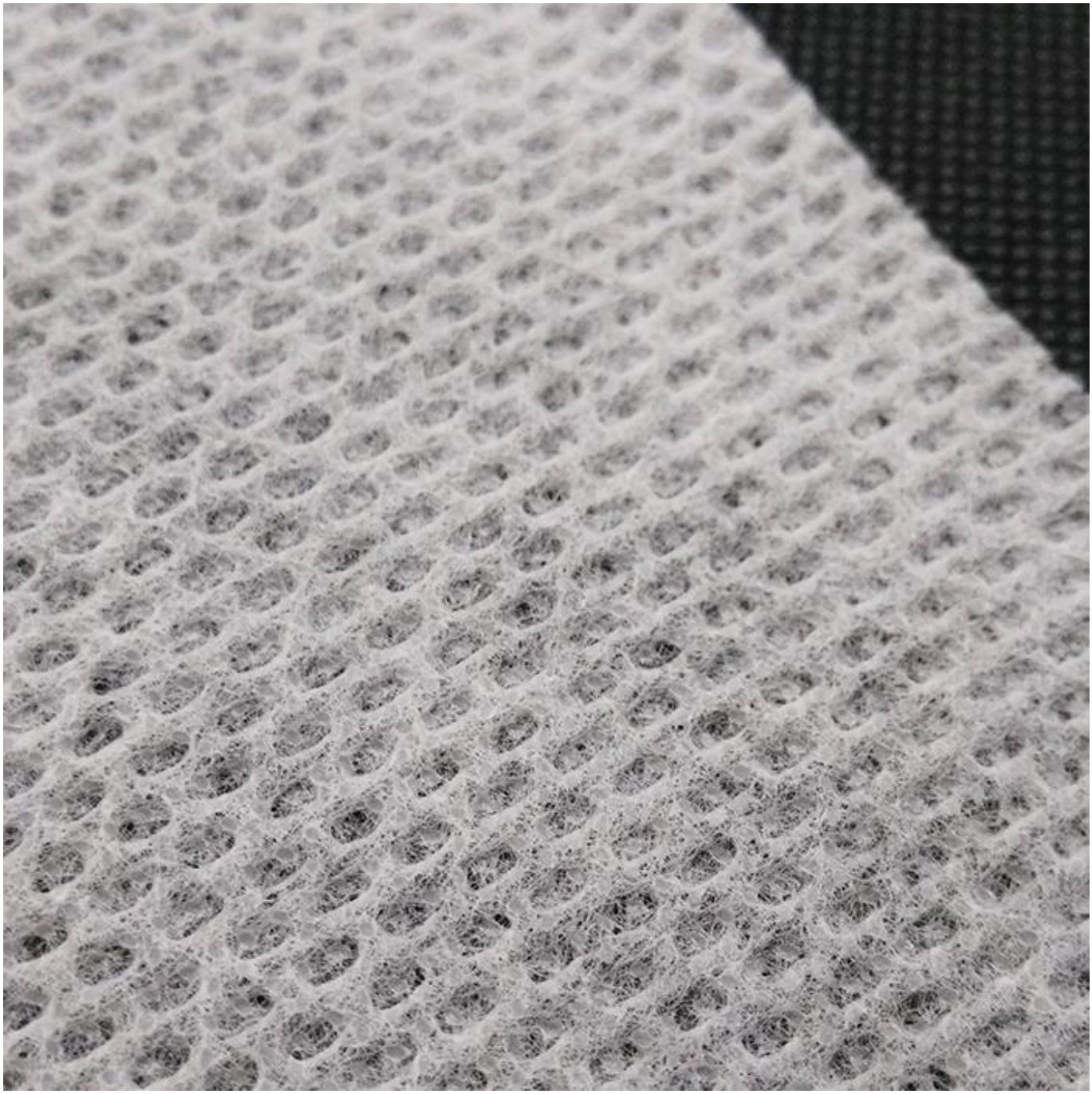

Применение Super Soft Hydrophilic Spunbond Non Woven Fabric для пеленки для младенцев HL-07E

Китай PP Spunbond по продажам

Упаковка и доставка продуктов Super Soft Hydrophilic Spunbond Non Woven Fabric для пеленки для младенцев HL-07E

Упаковка и доставка продуктов Super Soft Hydrophilic Spunbond Non Woven Fabric для пеленки для младенцев HL-07E

GUANGZHOU JUNQIAN NONWOVEN CO., LTD. это предприятие, расположенное в городе Гуанчжоу, провинция Гуандун,
площадью 58500 квадратных метров. Одновременно он владеет своей специальной сбытовой компанией - ТЕКСТИЛЬ FOSHAN GUIDE
КОМПАНИЯ С ОГРАНИЧЕННОЙ ОТВЕТСТВЕННОСТЬЮ., находится в городе Фошань. Мы занимаемся производством и продажей нетканого материала и
non woven родственные продукты, с 2005. До сих пор мы имеем профессиональную команду сбываний элиты, несколько предварительных non сплетенных
производственные линии шириной 1,6 м, 1,9 м, 2,1 м, 2,5 м, 3,2 м и т. д. Наши изделия хорошо продаются как на внутреннем, так и на
зарубежные рынки, широко используемые в областях сельского хозяйства и садоводства, медицинской и гигиены, личной гигиены и красоты,

промышленное применение, упаковка и упаковка, фундамент и здание, отель и ресторан, охрана труда и
домашнее хозяйство, украшения и т. д.

Мы являемся производителями ПП Spunbond Non Woven Fabric. Предлагаем профессиональный супермягкий гидрофильный спанбонд
Non Woven Fabric для детской пеленки HL-07E. Оптическая супермягкая гидрофильная спанбондная нетканая ткань для младенца
Подгузник HL-07E на линии.

У нас есть строгая система управления качеством и оснащена профессиональным нетканым тестом. Наши продукты соответствуют различным
стандартов и собственных сертификатов и отчетов, таких как SGS, MSDS, BUREAU VERITAS, CE, Nemko,
TüV Rheinland, ATC, CTI и т. Д. Мы можем проектировать и производить в соответствии с требованиями и спецификациями заказчика,
в зависимости от передовой технологии и отличного управления. Опираясь на доверие многих клиентов, мы также предлагаем
cousultant и агентские услуги по нетканым продуктам. С бизнес-принципом «Quality First, репутация Builds
Будущее », мы продолжаем усердно и отлично работать, совершенствовать маркетинговые конкурентные способности и, наконец, добиваться успеха
цель компании.

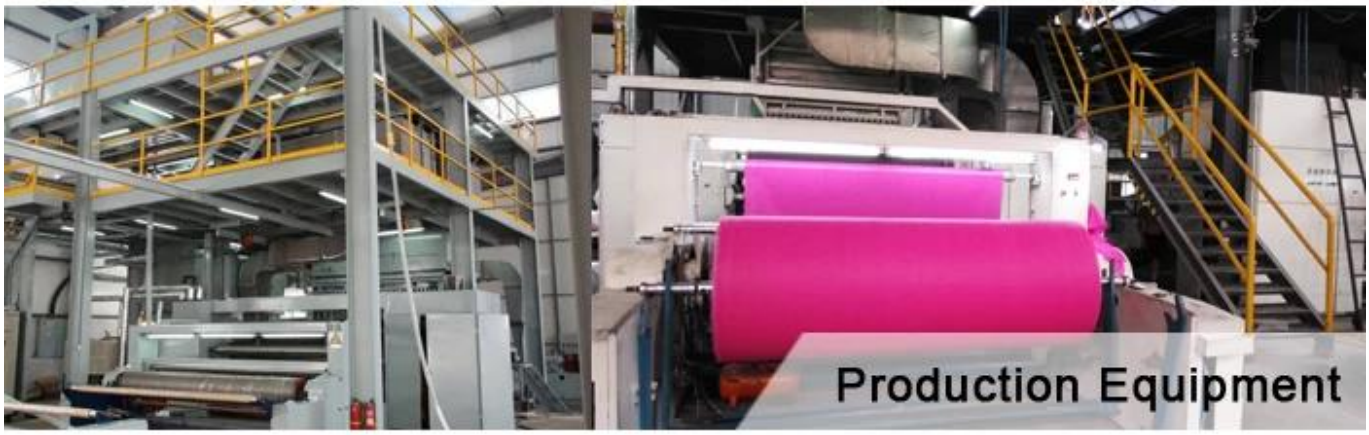

FAQ Super Soft Hydrophilic Spunbond Non Woven Fabric для детской пеленки HL-07E

Вопрос	**Ответ**
Q1: У вас есть это на складе?	A1: Да, у нас есть.
Q2: Каково ваше MOQ?	A2: Индивидуальный: 1тон
Q3: Как я могу получить образец?	A3: Если вам нужен образец для тестирования, мы можем сделать его согласно вашему запросу. Но нам нужно взимать плату за образец. Если это наш обычный товар на складе, вы просто платите стоимость фрахта, а образец бесплатный.
Q4: Какова ваша деталь пакета?	A4: индивидуально упакованные для каждого ПК или требования заказчика

Q5: Что мне делать, если я не могу найти то, что ищу на вашем сайте?	A5: Пожалуйста, не стесняйтесь обращаться к нам по электронной почте и отправлять подробную информацию о продукте, который вы ищете. Мы проверим, доступен ли он.
Q6: Как насчет времени для массового производства?	A6: Честно говоря, это зависит от количества заказа и сезона, в котором вы размещаете заказ. Вообще говоря, время выполнения составляет около 2-4 недель. Поэтому мы предлагаем начать запрос как можно раньше.
Q7: Можно ли создавать собственный бренд клиента?	A7: Конечно. Мы тепло приветствуем OEM-клиентов. Мы можем обсудить пакет, дизайн и т. Д.
Q8: Когда я могу получить цену?	A8: Обычно мы указываем в течение 24 часов после получения подробной информации о вашем запросе. Если вам очень срочно получить цену, позвоните нам или сообщите нам по электронной почте, чтобы мы как можно скорее процитировали вашу цену.