## Описание продукта Ткань простыни больницы

**Вещь:** Ткань простыни больничной койки
**Сырье**: Полипропилен
**Нетканые технологии**: spunbond
**класс**: Оценка
**Пунктирный дизайн**: Кунжутная точка
**Цвета**: синий
**Стандартная ширина**: 3.2M, можно разрезать на небольшую ширину
**Характеристики**: 1. Сделано из 100% первичного полипропилена
2. Хорошая сила и умение
3. Мягкое чувство, нетекстильное, экологически чистое и пригодное для переработки
4. Антибактериальный, гидрофильный
**Приложения**: Больничный и медицинский ассортимент, спа-салон, салон красоты, гостиничный и открытый, и т. Д.

## Выставка продукции из ткани для больничной простыни

Китай Одноразовые покрывала оптом

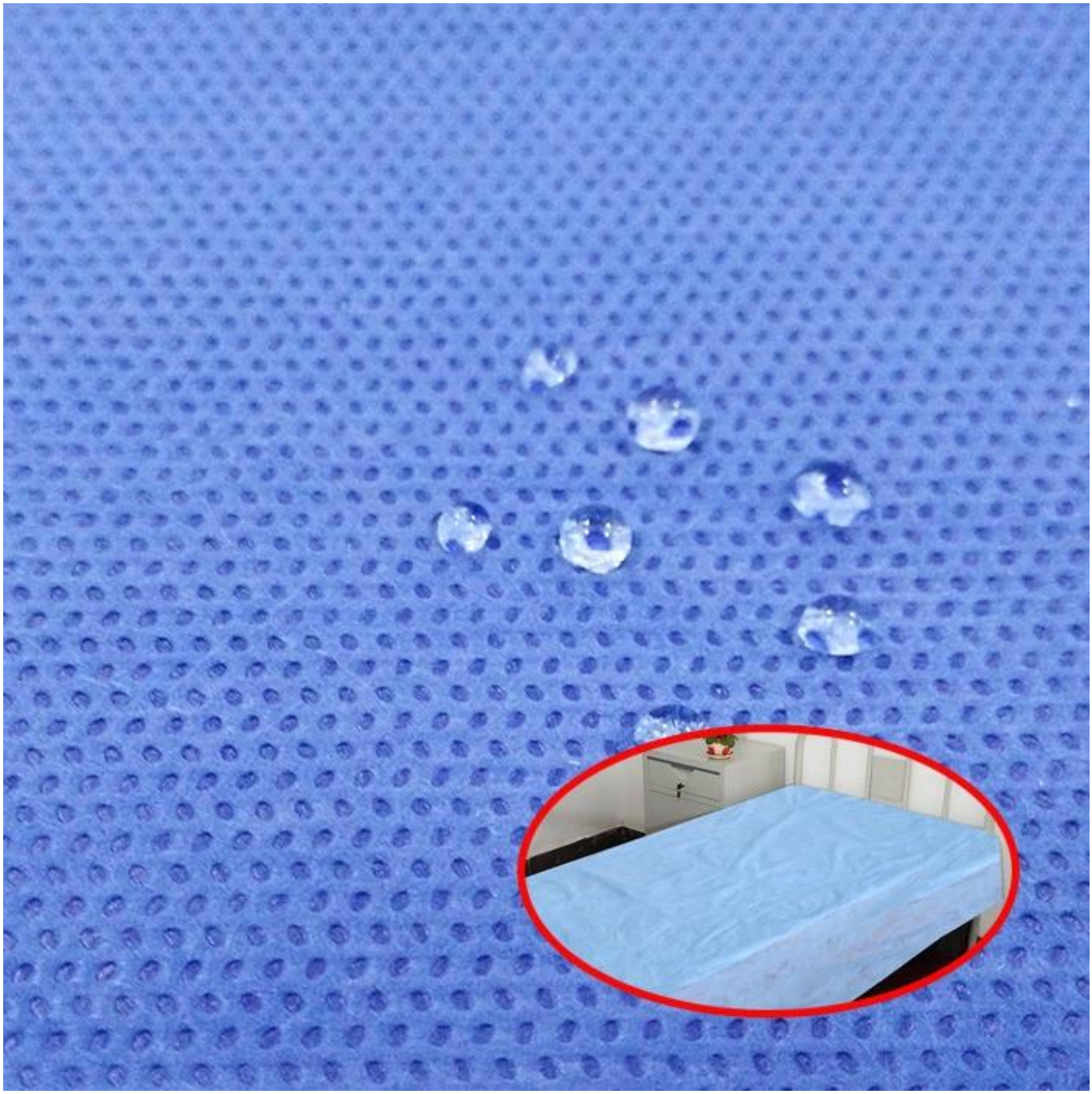

## Применения ткани простыни больницы

Нетканые чехлы для матрасов

Упаковка продукта и доставка ткани простыни больницы

## Упаковка продукта и доставка ткани простыни больницы

**GUANGZHOU JUNQIAN NOWWOVEN CO., LTD.** это предприятие, расположенное в городе Гуанчжоу, провинция Гуандун,
покрывая площадь 58500 квадратных метров. Одновременно она владеет своей специальной сбытовой компанией - **FOSHAN GUIDE ТЕКСТИЛЬ КОМПАНИЯ С ОГРАНИЧЕННОЙ ОТВЕТСТВЕННОСТЬЮ.**, который находится в городе Фошань. Мы занимаемся производством и продажей нетканых материалов и
нетканые сопутствующие товары, с 2005 года. До сих пор у нас есть профессиональная элитная команда продаж, несколько продвинутых нетканых
производственные линии шириной 1,6 м, 1,9 м, 2,1 м, 2,5 м, 3,2 м и т. д. Наша продукция хорошо продается как на внутреннем, так и на внутреннем рынке.
зарубежные рынки, широко используемые в областях сельского хозяйства и садоводства, медицины и гигиены, личной гигиены и красоты,
промышленное применение, упаковка и упаковка, фундамент и здание, гостиница и ресторан,

охрана труда и
бытовая, отделка и пр.

Мы являемся производителем нетканых материалов на фабрике в Китае, и наша деятельность в основном заключается в производстве ткани для больничной простыни.
У нас есть различные стили ткани простыни больницы.

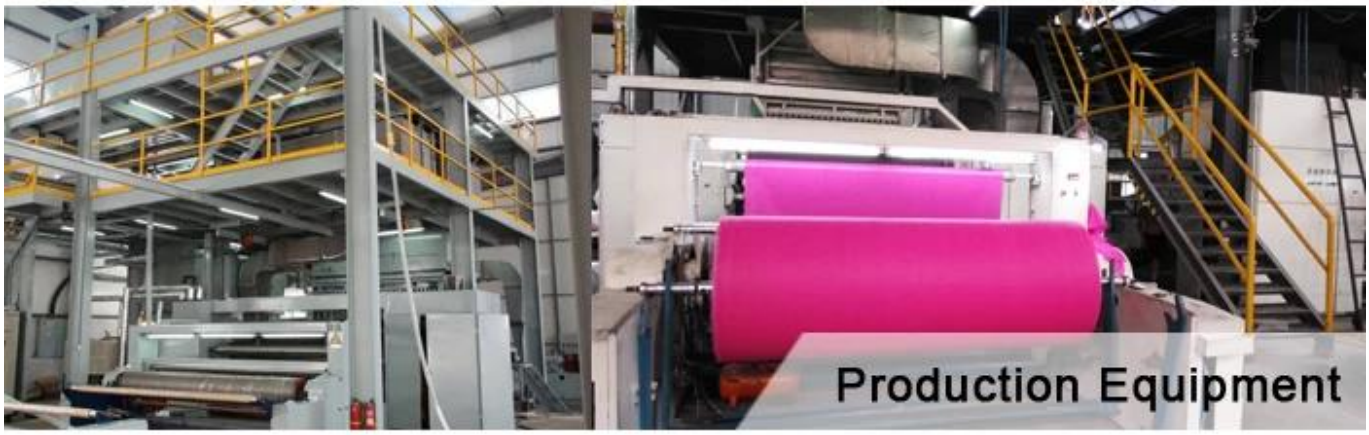

## Часто задаваемые вопросы о ткани простыни больницы

| **Вопрос** | **Ответ** |
|---|---|
| Q1: у вас есть в наличии? | A1: Да, у нас есть. |
| Q2: каково ваше MOQ? | A2: Индивидуальные: 1ton |

| | |
|---|---|
| Q3: как я могу получить образец? | A3: если вам нужен образец для тестирования, мы можем сделать его согласно вашему запросу. Но мы должны взимать плату за образец. Если это наш обычный товар на складе, вы просто оплачиваете стоимость доставки и образец бесплатно. |
| Q4: какова ваша деталь пакета? | A4: индивидуальная упаковка для каждого шт., Или требования заказчика |
| B5: Что мне делать, если я не могу найти то, что ищу на вашем сайте? | A5: Пожалуйста, не стесняйтесь связаться с нами по электронной почте и отправить подробную информацию о продукте, который вы ищете. Мы проверим, доступен ли он. |
| Q6: как насчет сроков для массового производства? | A6: честно говоря, это зависит от количества заказа и сезона вы размещаете заказ. Вообще говоря, время выполнения заказа составляет около 2-4 недель. Поэтому мы предлагаем вам начать расследование как можно раньше. |
| Q7: все ли в порядке, чтобы сделать собственную торговую марку клиента? | A7: Конечно. Мы тепло приветствуем клиентов OEM. Мы можем обсудить упаковку, дизайн и т. Д. |
| Q8: когда я могу получить цену? | A8: Обычно мы цитируем в течение 24 часов после получения вашего запроса. Если вам необходимо срочно узнать цену, пожалуйста, позвоните нам или сообщите нам по электронной почте, чтобы мы уточнить вашу цену как можно скорее. |