

□: □□□ □□□ □□ □□ □□□ □ □ □□ □□□ □□

□□: □□ □□□□

□□□ □□: □□ □□ + □ □□□□ + □□ □□ (SMS)

□□: □□

□□ □□□: □□ □□

□□ □□: □□

□□ □□: 3.2M, □□ □□□□□ □ □□

□□: 1. 100 % □□ □□ □□□□□□ □□□□□□.

2. □□ □□ elongation

3. □□□□ □□, nontextile, □□ □□□ □ □ □□□ □ □□□

4. □□, □□□

□□ □□: □□ □ □□ □□, □□, □□□, □□ □ □□ □

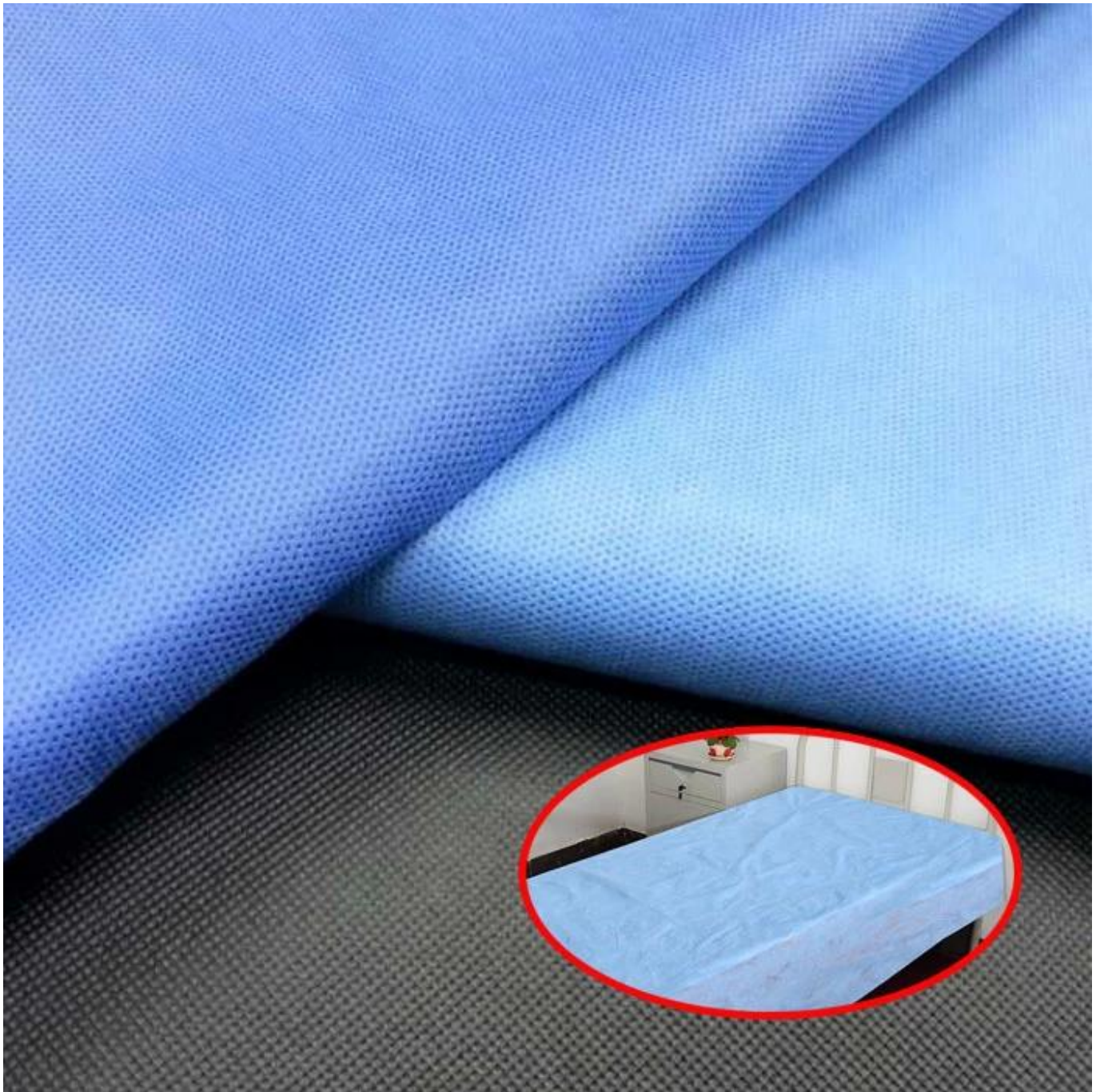



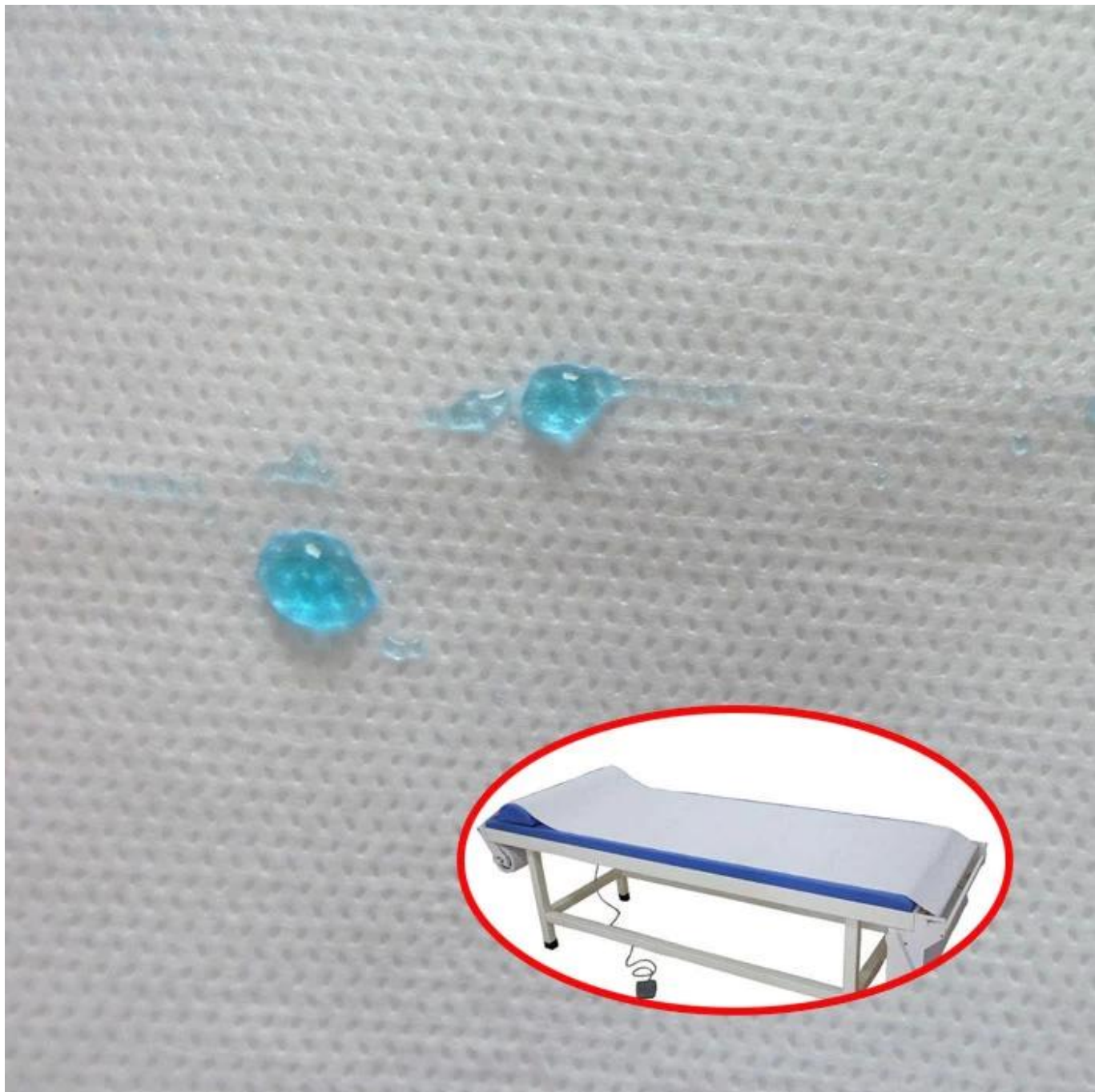

□□ □□ □□□ □□□ □ □ □□ □□

□□□□.□□□□.□□



Disposable Underwear



Nonwoven Shoes Cover



Protective Clothing



Nonwoven Pillow bag



Nonwoven Bed Sheet



Face Mask



Medical Wrapping



Disposable Bouffant Cap



Nonwoven Sleeve



Production Line



Product Packaging



Loading

我们专注于生产高品质的非织造布产品，广泛应用于医疗、卫生、工业等领域。

我们 **JUNQIAN NONWOVEN** 公司，成立于 1998 年，拥有先进的生产设备和专业的技术团队。我们生产的 **GUIDE** 系列非织造布，规格多样，包括 1.6M, 1.9M, 2.1M, 2.5M, 3.2M 等多种规格。我们的产品广泛应用于医疗、卫生、工业等领域，深受客户好评。

我们致力于为客户提供优质的产品和服务，不断提升产品质量和生产效率。我们拥有完善的质量管理体系，确保每一件产品都符合国际标准。我们期待与您合作，共创美好未来。



Office Building



Warehouse Stock



Production Equipment



Foreign Trade Department

FAQ

Q1 : 公司 地址?	A1 : 中国, 广东省.
Q2 : 公司 MOQ 是多少?	A2 : 公司 标准 : 1 米
Q3 : 公司 是否 有 工厂?	A3 : 公司 有 自己的 工厂 生产 各种 规格 的 布匹. 公司 有 自己的 设计 团队. 公司 有 自己的 研发团队.
Q4 : 公司 是否 有 现货?	A4 : 公司 有 现货 库存 布匹
Q5 : 公司 是否 有 自己的 品牌?	A5 : 公司 有 自己的 品牌 布匹 生产 各种 规格 的 布匹. 公司 有 自己的 品牌 布匹.
Q6 : 公司 是否 有 自己的 品牌?	公司 6 : 公司, 公司 有 自己的 品牌 布匹 生产 各种 规格 的 布匹. 公司 有 自己的 品牌 布匹 2-4 米. 公司 有 自己的 品牌 布匹.

Q7 : 0000 0000 0000 0000 00 00000 0?	A7 : 00. 0000 OEM 0000 0000 000000. 0000, 0000 00 00 0 0 00000.
Q8 : 00 000000 0 00000?	A8 : 000000 00 0000 0000 0 24 00 0000 0000 00000000. 0000 00 00 00 00 00 00000 00 0000 00000. 0000 0 00 00 0000 00 00000000.