Descrizione del prodotto del lenzuolo di carta medico

Articolo: Lenzuolo di carta medica
Materiale grezzo: Polipropilene
Tecnologia non tessuta: spunbond
Grado: Un voto
Design punteggiato: Punto sesamo
Colori: blu
Larghezza standard: 3,2 M, potrebbe essere tagliato in una piccola larghezza
caratteristiche: 1. Realizzato in polipropilene vergine al 100%
2. Buona forza ed elogazione
3. Sensazione morbida, non tessile, ecologica e riciclabile
4. Anti-batterico, idrofilo
applicazioni: Ospedale e gamma medica, spa, salone, bellezza, hotel e all'aperto, ecc.

Esposizione del prodotto del lenzuolo di carta medico

Cina Azienda di copriletto usa e getta

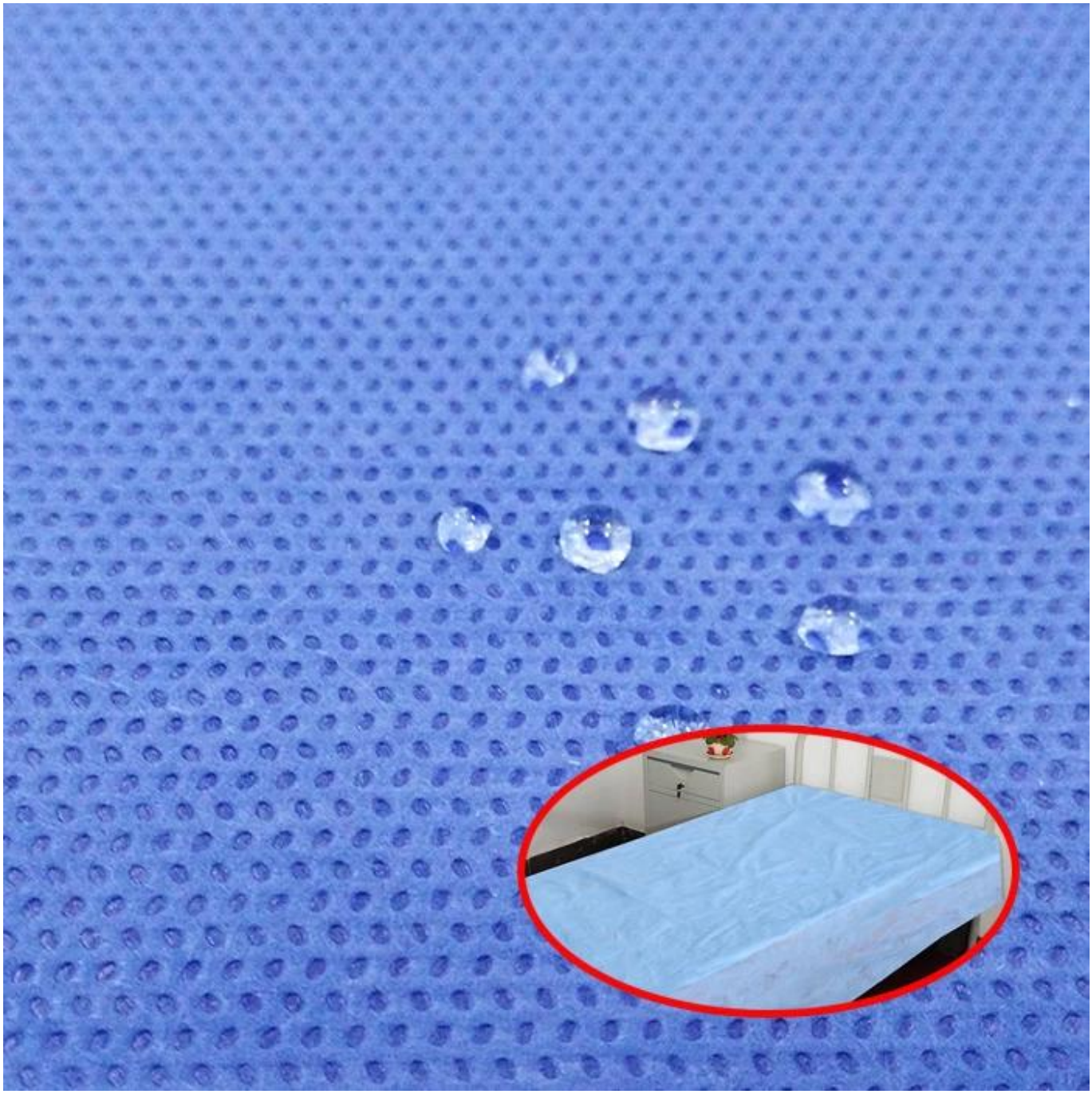

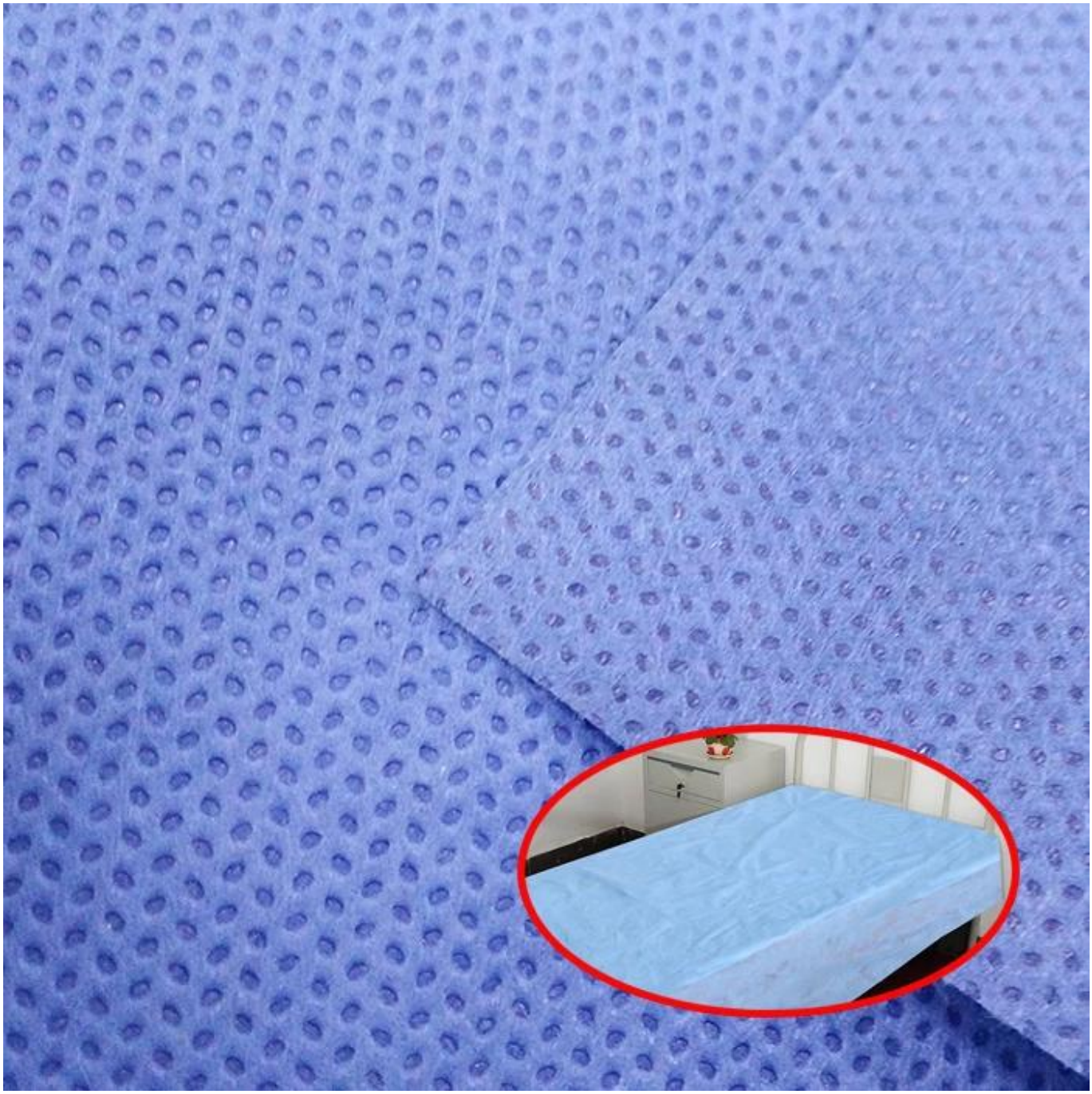

Applicazioni del lenzuolo di carta medico

Coprimaterasso non tessuto in vendita

Confezione e spedizione del prodotto di lenzuolini di carta medica

Confezione e spedizione del prodotto di lenzuolini di carta medica

GUANGZHOU JUNQIAN NONWOVEN CO., LTD. è un'impresa situata nella città di Guangzhou, nella provincia del Guangdong,
coprendo una superficie di 58500 metri quadrati. Allo stesso tempo, possiede la sua società di vendita speciale - **FOSHAN GUIDE TESSILE**
CO., LTD., che si trova nella città di Foshan. Siamo impegnati nella produzione e nella vendita di tessuti non tessuti e
prodotti non tessuti correlati, dal 2005. Fino ad ora, abbiamo team di vendita professionisti d'élite, diversi tessuti non tessuti avanzati
linee di produzione con larghezza di 1,6 M, 1,9 M, 2,1 M, 2,5 M, 3,2 M, ecc. I nostri prodotti sono venduti sia in ambito domestico che
mercati esteri, ampiamente utilizzati nelle aree dell'agricoltura e del giardinaggio, medicina e igiene, cura della persona e bellezza,
applicazione industriale, imballaggio e confezionamento, fondazione e costruzione, hotel e ristoranti,

protezione del lavoro e
famiglia, decorazione, ecc.

Ci siamo specializzati nella produzione di lenzuolini di carta medica. Non possiamo solo controllare la qualità e il progresso della produzione,
ma anche fornire prodotti di alta qualità, soddisfacenti e competitivi per i clienti.

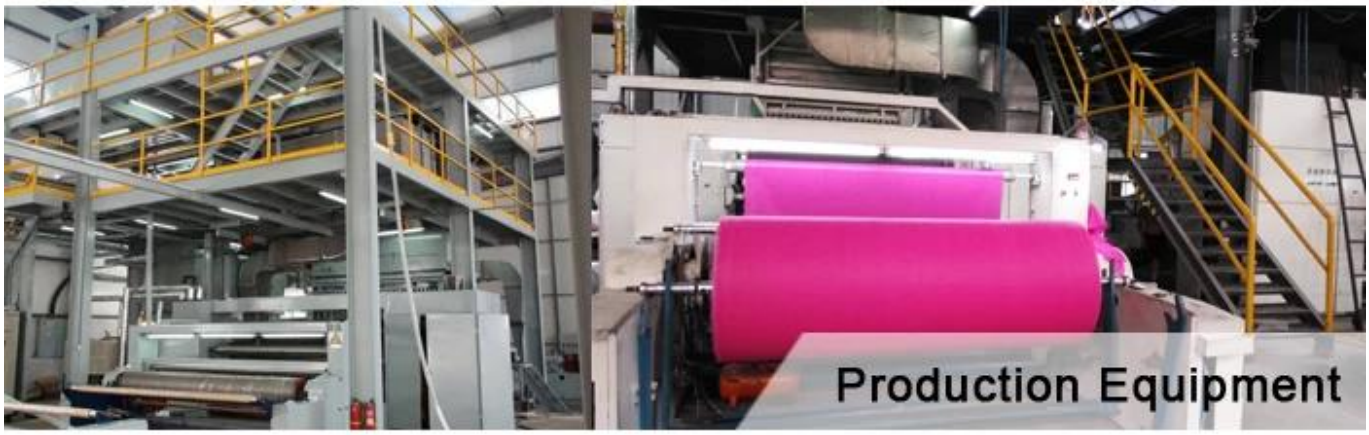

FAQ di lenzuolino di carta medica

Domanda	Risposta
Q1: ce l'hai in magazzino?	A1: Sì, abbiamo.
Q2: qual è il tuo MOQ?	A2: personalizzato: 1ton

Q3: come posso ottenere il campione?	A3: se avete bisogno di campione per testare, possiamo farlo secondo la vostra richiesta. Ma abbiamo bisogno di caricare le tasse del campione. Se è il nostro prodotto normale in magazzino, si paga solo il costo del trasporto e il campione è gratuito.
Q4: qual è il dettaglio del pacchetto?	A4: confezionato singolarmente per ogni pc o per le esigenze del cliente
Q5: Cosa devo fare se non riesco a trovare quello che sto cercando sul tuo sito web?	A5: non esitate a contattarci via e-mail e inviare informazioni dettagliate per il prodotto che cerchi. Verificheremo se è disponibile.
Q6: per quanto riguarda i tempi di consegna per la produzione di massa?	A6: Onestamente, dipende dalla quantità dell'ordine e dalla stagione in cui si effettua l'ordine. In generale, il tempo di consegna è di circa 2-4 settimane. Quindi ti suggeriamo di avviare la richiesta il prima possibile.
Q7: Va bene fare il nome del marchio del cliente?	A7: certo. Diamo un cordiale benvenuto ai clienti OEM. Possiamo discutere il pacchetto, il design, ecc.
Q8: quando posso ottenere il prezzo?	A8: solitamente citiamo entro 24 ore dopo aver ottenuto i dettagli della vostra inchiesta. Se sei molto urgente per ottenere il prezzo, ti preghiamo di chiamarci o di dircelo nella tua email in modo tale da quotare il prezzo il prima possibile.