□□ □□□□□□ □□□ PP □□□□ □□□□□□ □□□□□ □□□□□□ □□□□□□ □□□□ □□□□□□ PP □□□□□□ □□□ □□□□□□ □□□□□□

العنصر:PP غير المنسوجة المتاح ملاءات السرير لفة PP محبوكة ورقة السرير البائع تدليك الجدول غطاء
مواد خام: بولى بروبلين
تكنولوجيا محبوكة: spunbond meltblown spunbond (SMS)
صف دراسي: درجة
تصميم منقط: نقطة السمسم
الألوان: أزرق ، أبيض أو حسب الطلب
العرض القياسي: 3.2M ، يمكن قصها إلى عرض صغير
صفات1. مصنوع من مادة البولي بروبيلين البكر 100٪
2. حسن القوة والاستطالة
3. شعور ناعم ، غير منسوج ، صديق للبيئة وقابل لإعادة التدوير
4. مضاد للبكتيريا ، ماء
:. نطاق المستشفى والطب ، ومنتجع صحي ، وصالون ، وتجميل ، وفندق وخارجي ، إلخ

□□ □□□□□□ □□□ PP □□□□ □□□□□□ □□□□□ □□□□□□ □□□□□□ □□□□ □□□□□□□□□ □□□ PP □□□□□□□□ □□□ □□□□□□ □□□□ □□□□□□ □□□□□□ □□□□□□ □□□□□□ □□□□ □□□□□□ □□□□□□ □□□□□□ □□□□□□ □□□□

PP بائع ملاءة سرير غير منسوجة

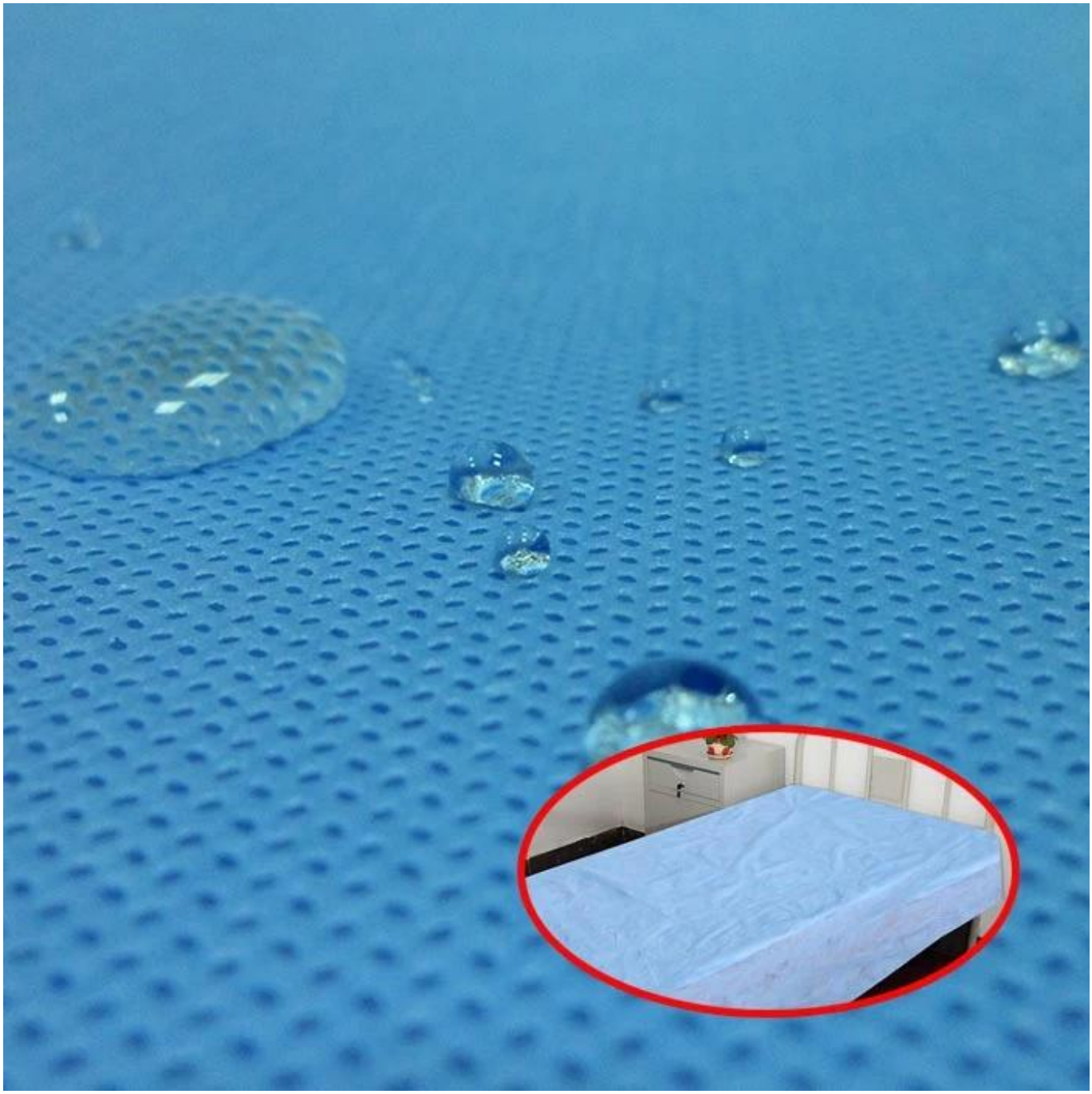

التطبيقات ذات الصلة بالأقمشة غير المنسوجة

الصانع ملاءة سرير محبوكة PP الصين

غير PP ورقة السرير غير المنسوجة البائع غطاء طاولة التدليك PP تغليف المنتج والشحن من المنسوجة ورقة السرير القابل للتصرف لفة

ملف الشركة

هي مؤسسة تقع في مدينة قوانغتشو بمقاطعة قوانغدونغ ، تغطي **GUANGZHOU JUNQIAN NONWOVEN CO. ، LTD.** مساحة 58500 متر مربع. في الوقت نفسه ، تمتلك شركة مبيعات خاصة بها - **نسيج دليل فوشان CO.، LTD.** ، والتي تقع في مدينة فوشان. نحن منخرطون في تصنيع وبيع الأقمشة غير المنسوجة و المنتجات غير المنسوجة ذات الصلة ، منذ عام 2005. حتى الآن ، لدينا فريق مبيعات النخبة المهنية ، والعديد من المتقدمين غير منسوج خطوط إنتاج بعرض 1.6 م ، 1.9 م ، 2.1 م ، 2.5 م ، 3.2 م ، إلخ. تباع منتجاتنا بشكل جيد في كل من المحلي و الأسواق الخارجية ، وتستخدم على نطاق واسع في مجالات الزراعة والبستنة والطبية والنظافة الشخصية العناية والجمال تطبيق الصناعة والتعبئة والتغليف والتأسيس والبناء والفنادق والمطاعم والعمالة الحماية و منزلية ، ديكور ، إلخ.

نحن مصنعي غطاء السرير غير المنسوج. تقدم شراشف غير منسوجة يمكن التخلص منها. الجملة ماء سبا الوشم تدليك الفنادق غير المنسوجة ملاءات السرير لفة على الخط.

محبوكة ورقة ملاءات PP محبوكة ورقة السرير البائع تدليك الجدول غطاء PP أسئلة وأجوبة من السرير القابل للتصرف

□□□□	□□□□□
Q1: □□□□□□□□ □□ □□□□ □□	A1: □□□□□ □□□.
Q2: □□□ □□□□□ □□□ □□ □□	A2: □□ 1 :□□□□□ □□□
Q3: □□□ □□□□□□ □□□□□□ □□□ □□□□□□□	A3: □□□□□ .□□□□ □□□ □□□□□ □□□□□□□ □ □□□□□□□□ □□□□ □□□ □□□□□ □□□ □□□ □□□□ □□□□ □ □□□□□□□ □□ □□□□□□ □□□□□□ □□□ □□□ .□□□□ □□□□ □□□ □□□ □□□□□ □□□□□□ □□□□□□□ □□□□□ □□□□□ □□□.
Q4: □□□□□□ □□□□□□ □□ □□ □□□ □□□□□□	A4: □□□□□□ □□□□□□□ □□ □ □□□□□□□ □□□□ □□□ □□□□ □□□□ □□□□□

□□ □□□ □□ □□□ □□□□ □□□□ :5 □ □□□□□ □□□□ □□□ □□□ □□□□ □□□ □□□□□	□□□□□□□ □□□□□□ □□□□□□□□□□□ □□□□□□ □□□ □□□ □□□□□□□ □□ □□□□□ □□ :5 □ □□ □□ □□□□□□□ □□□ □□□ □□□ □□□□□□□ □ □□□ □□□□ □□□□ □□□□□□ □□ □□□□□.
□□□□□□□ □□□□ □□ □□□□ :6 □ □□□□□□	A6: .□□□□□ □□□ □□□ □□□□ □□□□□□□ □□□□□ □□□□ □□□ □□□□□ □□□ □ □□□□□□ □□□□ □□ □□□□□ □□□□ .□□□□□□ 4-2 □□□□□ □□□□□□ □□□□□□ □ □□□ □□□□ □□□□ □□□ □□□□ □□ □□□□□□□□□□.
□□□ □□□ □□□□□□ □□ □□ :7 □ □□□□□□ □□□□□□□□ □□□□□□□ □□□□□□□□	□□□□□□□□ □□□□ □□□□□□ □□□□ .□□□□□□□□ :7 □ OEM. □□□□□□ □□□□□□ □□□□□□ □□□ □□□ □□□ □□□□□□□□.
□□□ □□□□□□ □□□□□□ □□□ :8 □ □□□□□□	A8: □□□ .□□□□□□□□ □□□□□□ □□□ □□□□ □□ □□□ □□□□ 24 □□□□ □□ □□□□□ □□ □□□□ □□ □□□□□□□ □□ □□□ □□□□□□□ □□□□□ □ □□□□□ □□□ □□□□□□ □□□□□□ □□□□□□ □□□ □□□□ □□□ □□□□ □□ □□ □□□□□ □□□□□ □□□□ □□□ □□ □□□□□ □□□□□□□□□□ □□□□□□.