[illegible] PP [illegible] PP [illegible]

العنصر:PP Nonwoven Bed Sheet Manufacturer صالون تجميل يستخدم ملاءة سرير PP غير منسوجة مقاومة للماء
مواد خام: بولى بروبلين
تكنولوجيا محبوكة: spunbond meltblown spunbond [SMS]
صف دراسي: درجة
تصميم منقط: نقطة السمسم
الألوان: أزرق ، أبيض أو حسب الطلب
العرض القياسي: 3.2M ، يمكن قصها إلى عرض صغير
صفات1. مصنوع من مادة البولي بروبيلين البكر 100٪
2. حسن القوة والاستطالة
3. شعور ناعم ، غير منسوج ، صديق للبيئة وقابل لإعادة التدوير
4. مضاد للبكتيريا ، ماء
.: نطاق المستشفى والطب ، ومنتجع صحي ، وصالون ، وتجميل ، وفندق وخارجي ، إلخ

[illegible] PP Nonwoven Bed Sheet Manufacturer [illegible] PP [illegible]

الصين مصنع ورقة السرير محبوكة PP

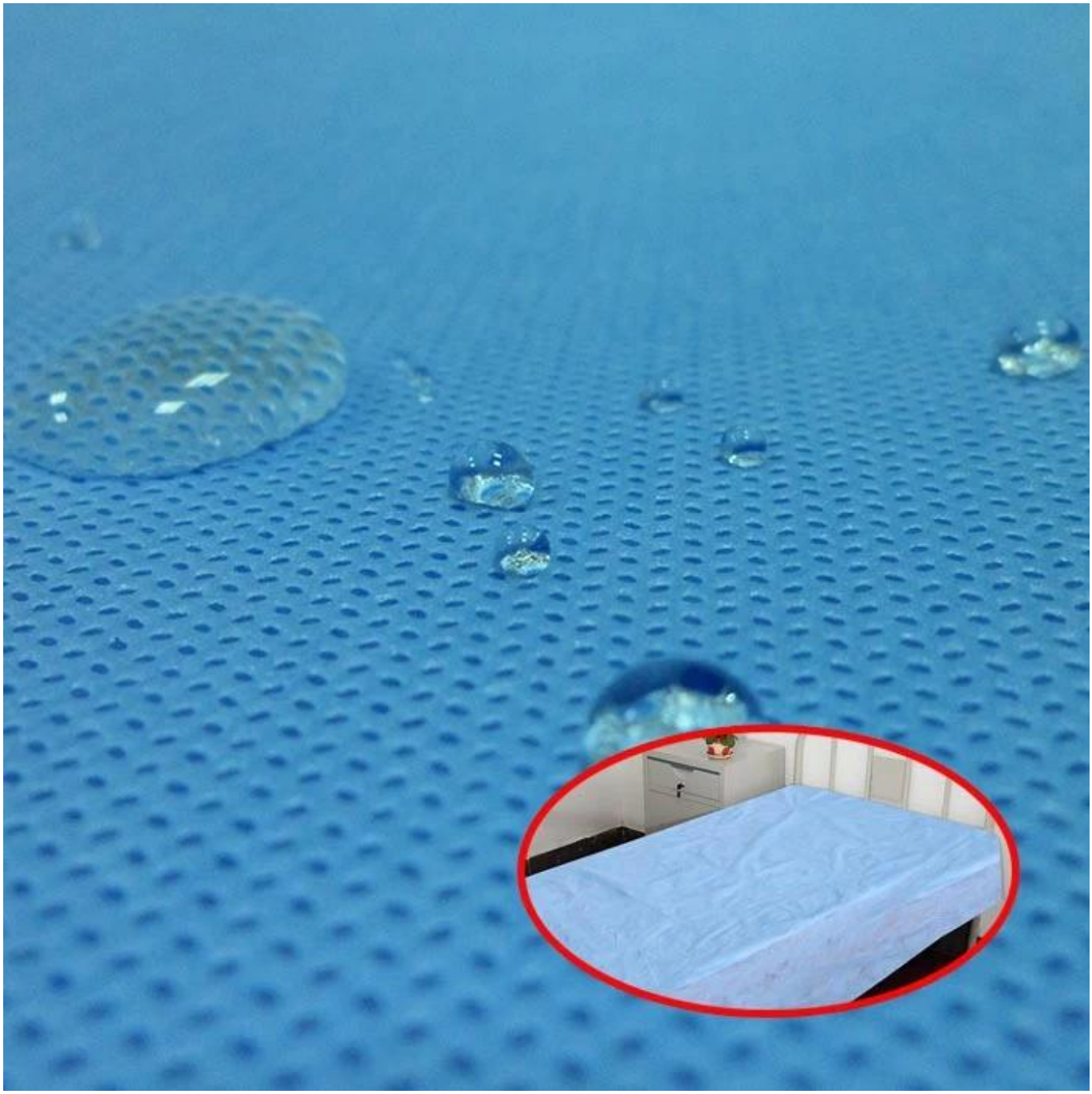

التطبيقات ذات الصلة بالأقمشة غير المنسوجة

PP nonwoven bed sheet manufacturer

صالون تجميل يستخدم PP Nonwoven Bed Sheet Manufacturer تغليف المنتج والشحن من غير منسوجة مقاومة للماء PP ملاءة سرير

ملف الشركة

هي مؤسسة تقع في مدينة قوانغتشو بمقاطعة قوانغدونغ ، تغطي **GUANGZHOU JUNQIAN NONWOVEN CO. ، LTD.** مساحة 58500 متر مربع. في الوقت نفسه ، تمتلك شركة مبيعات خاصة بها - **نسيج دليل فوشان CO.، LTD.** ، والتي تقع في مدينة فوشان. نحن منخرطون في تصنيع وبيع الأقمشة غير المنسوجة و المنتجات غير المنسوجة ذات الصلة ، منذ عام 2005. حتى الآن ، لدينا فريق مبيعات النخبة المهنية ، والعديد من المتقدمين غير منسوج خطوط إنتاج بعرض 1.6 م ، 1.9 م ، 2.1 م ، 2.5 م ، 3.2 م ، إلخ. تباع منتجاتنا بشكل جيد في كل من المحلي و الأسواق الخارجية ، وتستخدم على نطاق واسع في مجالات الزراعة والبستنة والطبية والنظافة الشخصية العناية والجمال تطبيق الصناعة والتعبئة والتغليف والتأسيس والبناء والفنادق والمطاعم والعمالة الحماية و منزلية ، ديكور ، إلخ.

نحن مصنعي غطاء السرير غير المنسوج. تقدم شراشف غير منسوجة يمكن التخلص منها. الجملة ماء سبا الوشم تدليك الفنادق غير المنسوجة ملاءات السرير لفة على الخط.

صالون تجميل يستخدم ملاءة PP Nonwoven Bed Sheet Manufacturer أسئلة وأجوبة من غير منسوجة مقاومة للماء PP سرير

□□□□	□□□□□
Q1: □□□□□□□□ □□ □□□□ □□	A1: □□□□□ □□□.
Q2: □□□ □□□□□ □□□ □□ □□	A2: □□ 1 :□□□□□ □□□
Q3: □□□ □□□□□□ □□□□□□ □□□ □□□□□□□	A3: □□□□□ .□□□□ □□□ □□□□□ □□□□□□□ □ □□□□□□□□ □□□□ □□□ □□□□□ □□□ □□□ □□□□ □□□□ □ □□□□□□□ □□ □□□□□□ □□□□□□ □□□ □□□ .□□□□ □□□□ □□□ □□□ □□□□□ □□□□□□ □□□□□□□ □□□□□ □□□□□ □□□.
Q4: □□□□□□ □□□□□□ □□ □□ □□□ □□□□□□	A4: □□□□□□ □□□□□□□ □□ □ □□□□□□□ □□□□ □□□ □□□□ □□□□ □□□□□

□□ □□□ □□ □□□ □□□□ □□□□ :5 □ □□□□□ □□□□ □□□ □□□ □□□□ □□□ □□□□□	□□□□□□□ □□□□□□ □□□□□□□□□□□ □□□□□□ □□□ □□□ □□□□□□□ □□ □□□□□ □□ :5 □ □□ □□ □□□□□□□ □□□ □□□ □□□ □□□□□□□ □ □□□ □□□□ □□□□ □□□□□□ □□ □□□□□.
□□□□□□□ □□□□ □□ □□□□ :6 □ □□□□□□	A6: .□□□□□ □□□ □□□ □□□□ □□□□□□□ □□□□□ □□□□ □□□ □□□□□ □□□ □ □□□□□□ □□□□ □□ □□□□□ □□□□ .□□□□□□ 4-2 □□□□□ □□□□□□ □□□□□□ □ □□□ □□□□ □□□□ □□□ □□□□ □□ □□□□□□□□□□.
□□□ □□□ □□□□□□ □□ □□ :7 □ □□□□□□ □□□□□□□□ □□□□□□□ □□□□□□□□	□□□□□□□□ □□□□ □□□□□□ □□□□ .□□□□□□□□ :7 □ OEM. □□□□□□ □□□□□□ □□□□□□ □□□ □□□ □□□ □□□□□□□□.
□□□ □□□□□□ □□□□□□ □□□ :8 □ □□□□□□	A8: □□□ .□□□□□□□□ □□□□□□ □□□ □□□□ □□ □□□ □□□□ 24 □□□□ □□ □□□□□ □□ □□□□ □□ □□□□□□□ □□ □□□ □□□□□□□ □□□□□ □ □□□□□ □□□ □□□□□□ □□□□□□ □□□□□□ □□□ □□□□ □□□ □□□□ □□ □□ □□□□□ □□□□□ □□□□ □□□ □□ □□□□□ □□□□□□□□□□ □□□□□□.