[illegible]

غرض فيغير المنسوجة ورقة سبا مثقبة المتاح ملاءات السرير المجهزة رول مخصص
مواد خام: البولي بروبلين
التكنولوجيا غير المنسوجة: Spunbond.
درجة: الصف
تصميم منقط: نقطة السمسم
الألوان: أزرق
العرض القياسي: 3.2 متر، يمكن أن يقطع إلى عرض صغير
الخصائص: 1. مصنوعة من 100٪ البولي بروبيلين العذراء
2. قوة جيدة وتنظيم
3، Nontextile، صديقة للبيئة وقابلة لإعادة التدوير. الشعور الناعم
4. المضادة للبكتيريا، ماء
التطبيقاتفي المستشفى والمدى الطبي، منتجع صحي، صالون، جمال، فندق، في الهواء الطلق، إلخ.

[illegible]

المتاح مخصص bedspread

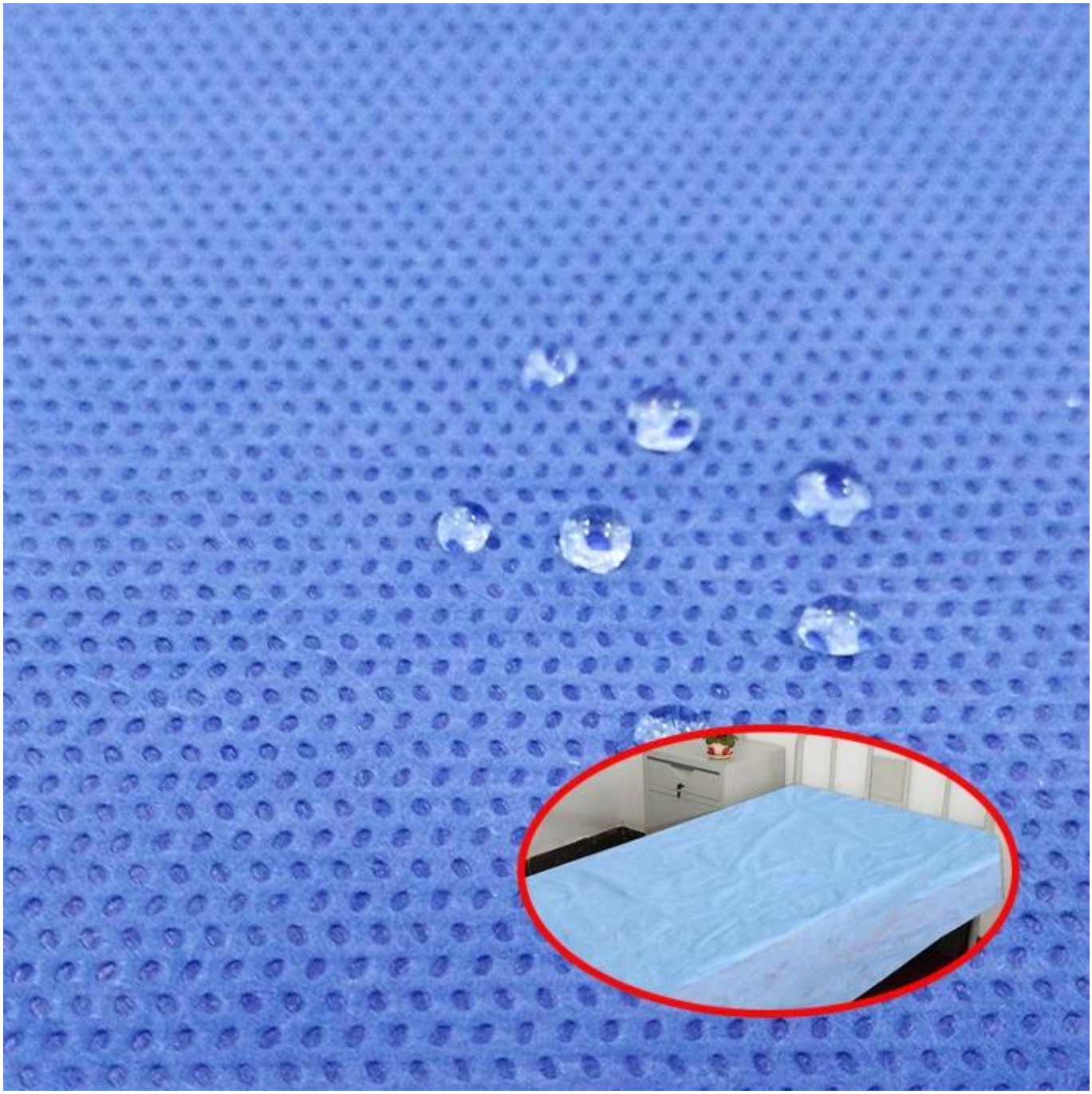

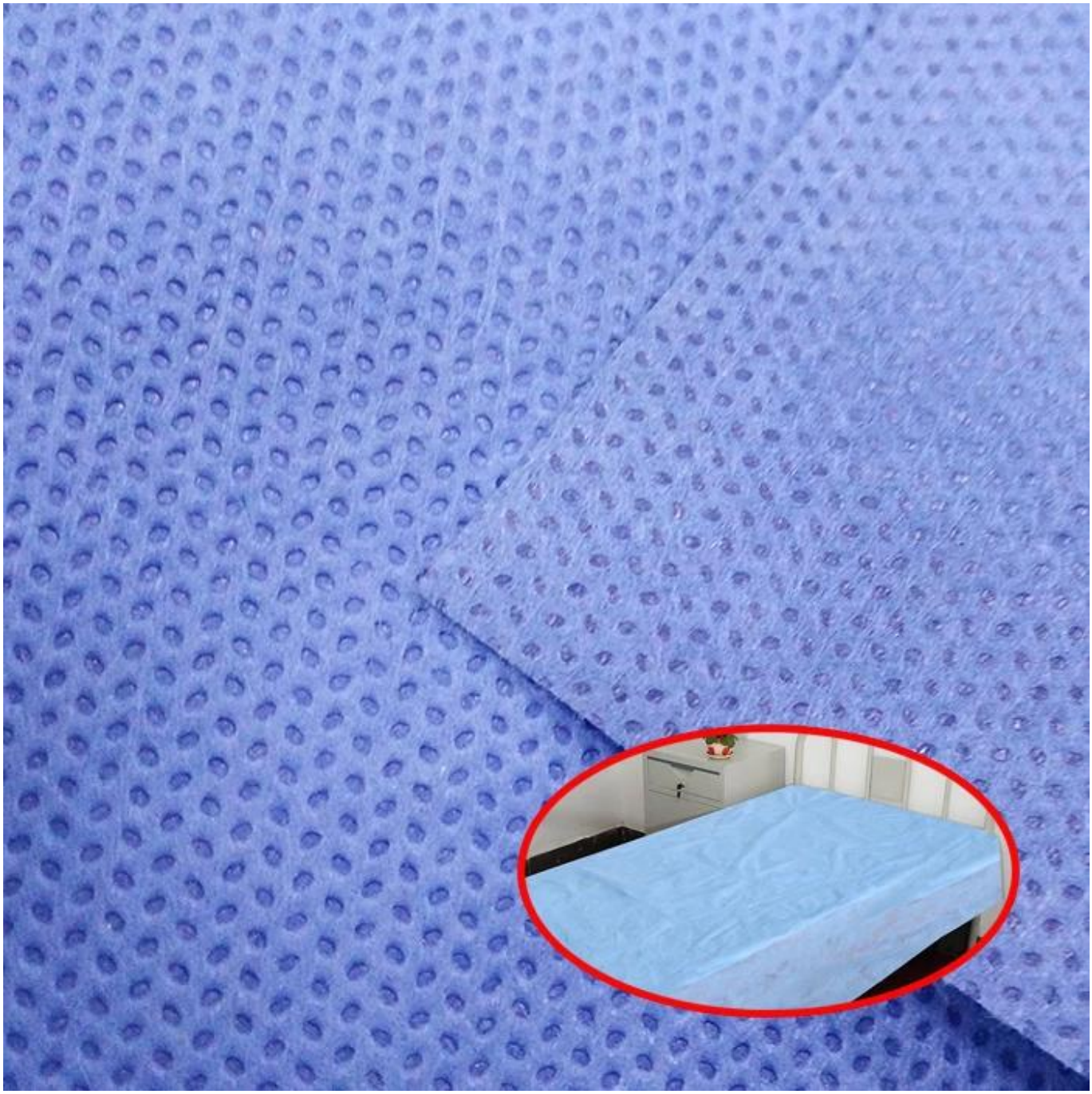

التطبيقات

الصين غير المنسوجة ورقة السرير لفة بالجملة

التعبئة والتغليف والشحن من غير المنسوجة ورقة سبا مثقبة المتاح ملاءات السرير المجهزة رول مخصص

ملف الشركة

□□□□□□□□□ JUNQIAN □□□□□□□□□□ □□□□□□□ □□□□□□□□ □□□□□ □□ □□□ □□□□□ □□ .□□□□□□□□□ □□□□□□□□ □□□□ **GUIDE.**
تغطي مساحة 58500 متر مربع. في وقت واحد، تمتلك شركة مبيعات خاصة بها - **فوشان**
التي تقع في مدينة فوشان. نحن نشارك في تصنيع ومبيعات النسيج غير المنسوجة**.CO.، LTD الغزل والنسيج**
و غير المنسوجة المنتجات ذات الصلة، منذ عام 2005. حتى الآن، لدينا فريق مبيعات النخبة المهنية، العديد من المتقدمة
إلخ. منتجاتنا تباع جيدا في كل من m، 2.1m، 2.5m، 3.2mغير المنسوجة خطوط الإنتاج مع عرض 1.6 متر، 1.9
المحلية و الأسواق الخارجية، المستخدمة على نطاق واسع في مجالات الزراعة والبستنة والطب والنظافة الشخصية
الرعاية والجمال، تطبيق الصناعة، التعبئة والتغليف والتفاف، الأساس والبناء، فندق ومطعم، العمل
الحماية و المنزلية والديكور وغيرها

نحن المهنية الصانع والمصدر من ورقة غير المنسوجة سبا مثقوبة صفائح السرير المتاح المجهزة
لفة في الصين. جودة عالية غير المنسوجة ورقة سبا مثقبة المتاح ملاءات السرير مجهزة لفة السعر التفضيلي إلى
تلبية اختيارك.

أسئلة وأجوبة من ورقة غير المنسوجة سبا مثقبة المتاح ملاءات السرير المجهزة رول مخصص

□□□□	□□□□□
q1: □□□□□□□□ □□ □□□□ □□	A1: □□□□□ □□□□.
Q2: □□□ □□□□□ □□□ □□ □□	A2: 1 :□□□□□ □□□ton
Q3: □□□ □□□□□□ □□□□□□ □□□ □□□□□□□	a3: □□□□□ .□□□□ □□□ □□□□□□ □□ □□□□□□ □□□□□□□□ □□□□ □□□ □□□□□ □□□ □□□ □□□ □□□□ □□□□□□□□ □□ □□□□□□ □□□□□□ □□□ □□□ .□□□□□□ □□□□ □□□□ □□□ □□□□□ □□□□□□ □□□□□□□ □□□□□ □□□□□ □□□.
Q4: □□□□□□ □□□□□□ □□ □□ □□□ □□□□□□	A4: □□□□□□□ □□□□□□□ □□ □□□□□ □□□□□□□ □□□□ □□□ □□□□ □□□□ □□□□□

q5: □□ □□□ □□□□ □□ □□□ □□□□ □□□□ □□□ □□□ □□□□ □□ □□□ □□□ □□□□□ □□□□□	A5: □□□□□□□ □□□□□□ □□□□□□□□□□ □□□□□□ □□□□ □□ □□□ □□□□□□□ □□ □□□□□ □□ □□□□□ □□□ □□□ □□□ □□□□□□ .□□□ □□□□ □□□□ □□□□□□ □□□□□.
Q6: □□□□□□□ □□□□ □□ □□□□ □□□□□□	a6: □□□□ .□□□□□□ □□□□ □□□□ □□□□□□□ □□□□□ □□□□ □□□ □□□□□ □□□ □□□□□□□ □□ □□□□□□□□□ □□□□ □□ □□□□□ □□□□ .□□□□□□ 4-2 □□□□□ □□□□□□ □□□□□ □□□□ □□□□ □□□□ □□□.
Q7: □□□ □□□ □□ □□□□ □□ □□ □□□□□□ □□□□□□□□ □□□□□□□ □□□□□□□□	A7: □□□□□□ □□□□ □□□□□□ □□□□ .□□□□□□□□□ OEM. □□□□□□ □□□□□□ □□□□□□ □□□ □□□□□□□□□□.
q8: □□□ □□□□□□ □□□□□□ □□□ □□□□□□	A8: □□□ .□□□□□□□□□ □□□□□□ □□□ □□□□ □□ □□□ □□□□ 24 □□□□ □□□□□ □□□ □□□□ □□ □□□□□□ □□ □□□ □□□□□□□ □□□□□ □□□□□□ □□□ □□□□□□ □□□□□□ □□□□□ □□□ □□□□ □□□ □□□□ □□ □□ □□□□□ □□□□□ □□□□ □□□ □□□□□□□□□□□ □□□□□.