[illegible]

العنصر:غير المنسوجة ورقة سرير التدليك الشركة المصنعة ورقة طاولة التدليك ورقة فحص المستشفى لفة
مواد خام: بولى بروبلين
تكنولوجيا محبوكة: spunbond meltblown spunbond (SMS)
صف دراسي: درجة
تصميم منقط: نقطة السمسم
الألوان: أزرق ، أبيض أو حسب الطلب
العرض القياسي: 3.2M ، يمكن قصها إلى عرض صغير
صفات1. مصنوع من مادة البولي بروبيلين البكر 100٪
2. حسن القوة والاستطالة
3. شعور ناعم ، غير منسوج ، صديق للبيئة وقابل لإعادة التدوير
4. مضاد للبكتيريا ، ماء
:. نطاق المستشفى والطب ، ومنتجع صحي ، وصالون ، وتجميل ، وفندق وخارجي ، إلخ

[illegible]

الصين مصنع ورقة سرير التدليك القابل للتصرف

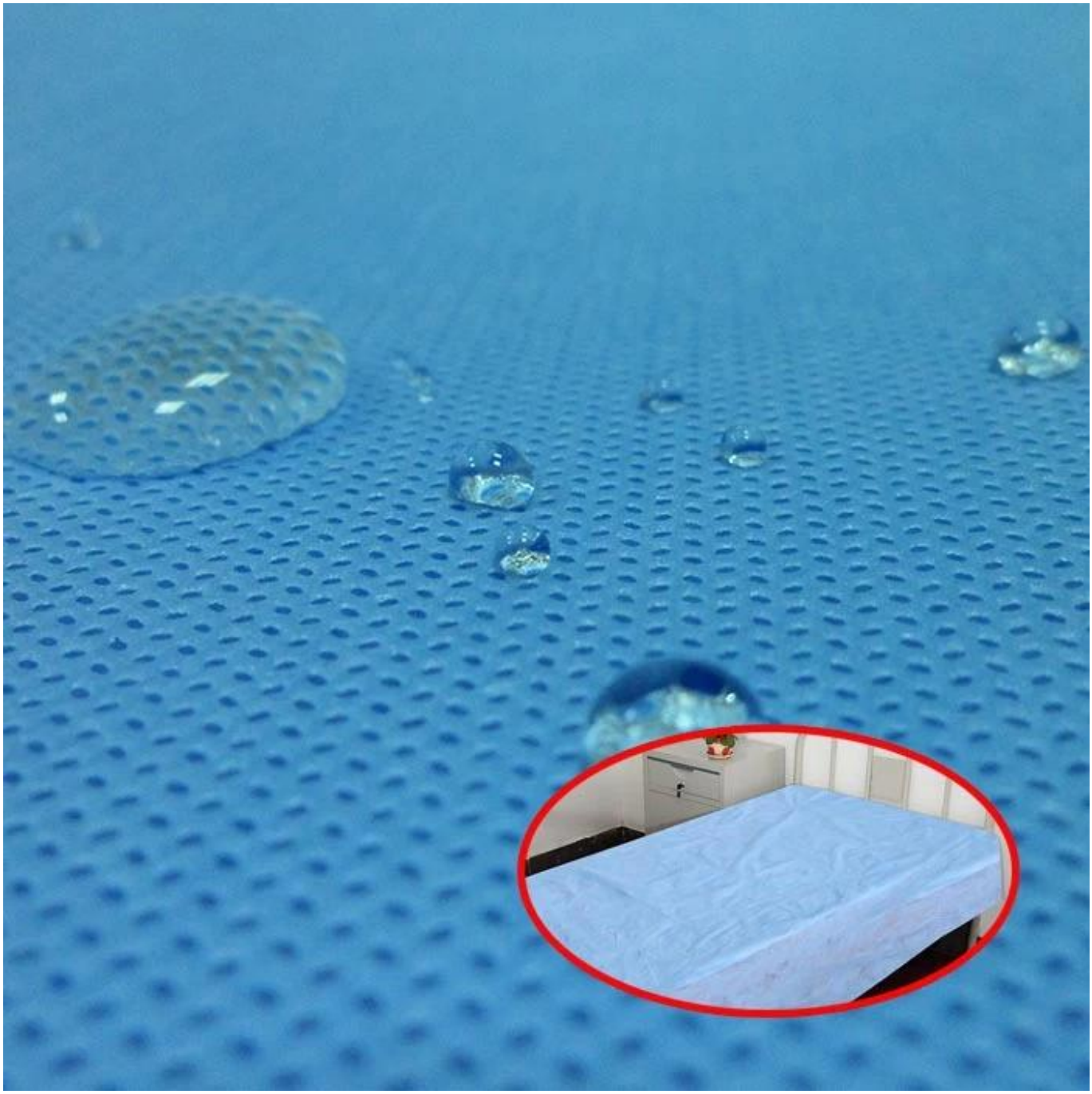

التطبيقات ذات الصلة بالأقمشة غير المنسوجة

الشركة المصنعة لورقة سرير التدليك غير المنسوجة

تغليف المنتج وشحن ملاءة سرير التدليك غير المنسوجة الشركة المصنعة لأوراق طاولة التدليك لفحص المستشفى

ملف الشركة

هي مؤسسة تقع في مدينة قوانغتشو بمقاطعة قوانغدونغ ، تغطي **GUANGZHOU JUNQIAN NONWOVEN CO. ، LTD.** والتي تقع في ، **CO.، LTD.** مساحة 58500 متر مربع. في الوقت نفسه ، تمتلك شركة مبيعات خاصة بها - **نسيج دليل فوشان** مدينة فوشان. نحن منخرطون في تصنيع وبيع الأقمشة غير المنسوجة و المنتجات غير المنسوجة ذات الصلة ، منذ عام 2005. حتى الآن ، لدينا فريق مبيعات النخبة المهنية ، والعديد من المتقدمين غير منسوج خطوط إنتاج بعرض 1.6 م ، 1.9 م ، 2.1 م ، 2.5 م ، 3.2 م ، إلخ. تباع منتجاتنا بشكل جيد في كل من المحلي و الأسواق الخارجية ، وتستخدم على نطاق واسع في مجالات الزراعة والبستنة والطبية والنظافة الشخصية العناية والجمال تطبيق الصناعة والتعبئة والتغليف والتأسيس والبناء والفنادق والمطاعم والعمالة الحماية و منزلية ، ديكور ، إلخ.

نحن مصنعي غطاء السرير غير المنسوج. تقدم شراشف غير منسوجة يمكن التخلص منها. الجملة ماء سبا الوشم تدليك الفنادق غير المنسوجة ملاءات السرير لفة على الخط.

الأسئلة الشائعة عن الشركة المصنعة لملاءة سرير التدليك غير المنسوجة ، صفائح طاولة التدليك ، لفحص ملاءة سرير المستشفى

□□□□	□□□□□
Q1: □□□□□□□□ □□ □□□□ □□	A1: □□□□□ □□□.
Q2: □□□ □□□□□ □□□ □□ □□	A2: □□ 1 :□□□□□ □□□

Q3: [illegible]	A3: [illegible]
Q4: [illegible]	A4: [illegible]
[illegible] :5 [illegible]	[illegible]
[illegible] :6 [illegible]	A6: [illegible] 4-2 [illegible]
[illegible] :7 [illegible]	[illegible] :7 [illegible] OEM. [illegible]
[illegible] :8 [illegible]	A8: [illegible] 24 [illegible]