[illegible]

بند: المتاح التخلص منها بالجملة ملاءات السرير التدليك
مواد خام: البولي بروبلين
تكنولوجيا غير منسوجة: spunbond + meltblown + spunbond (SMS)
درجة: الصف
تصميم منقط: سمسم دوت
الألوان: أزرق
3.2 : **العرض القياسي**M ، يمكن أن يقتطع إلى عرض صغير
مميزات: 1. مصنوعة من 100 ٪ البولي بروبلين العذراء
2. قوة جيدة و elogation
3. الشعور الناعمة ، nontextile ، صديقة للبيئة وقابلة لإعادة التدوير
4. المضادة للبكتيريا ، ماء
تطبيقات: مستشفى ومجموعة طبية ، ومنتجع صحي ، وصالون ، والجمال ، وفندق في الهواء الطلق ، الخ.

[illegible]

[illegible]

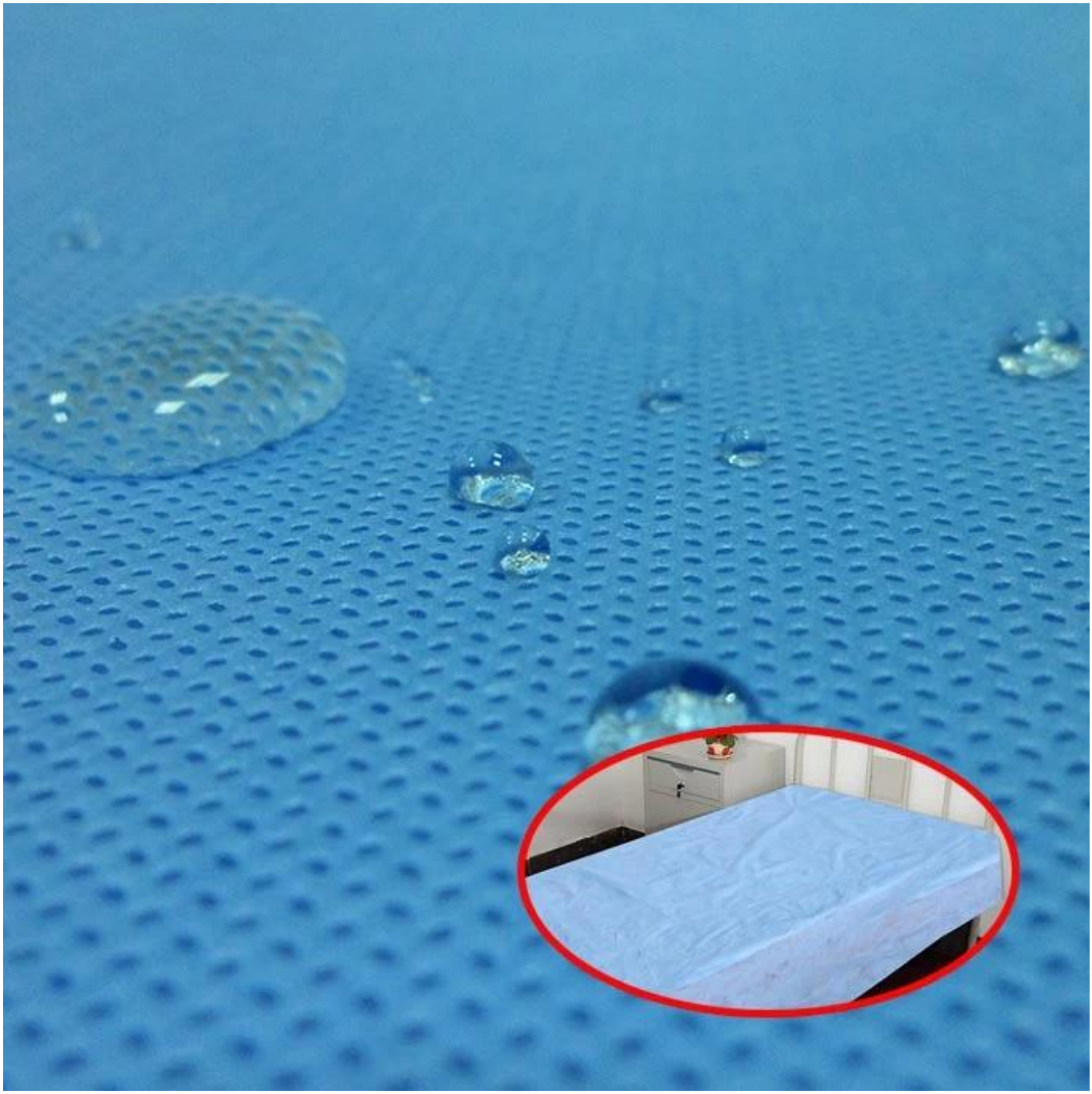

تطبيقات المتاح التخلص بالجملة تدليك السرير صحائف

□□□□□□ □□□□□□ □□□□□□ □□□□

التعبئة والتغليف المنتج والشحن من الجملة المتاح تدليك السرير صحائف

التعبئة والتغليف المنتج والشحن من الجملة المتاح تدليك السرير صحائف

GUANGZHOU JUNQIAN NONWOVEN CO.، LTD. ، هي شركة تقع في مدينة قوانغتشو بمقاطعة قوانغدونغ
الغزل والنسيج GUIDE تغطي مساحة 58500 متر مربع. في الوقت نفسه ، تمتلك الشركة مبيعات خاصة بها - **فوشان CO.، LTD.**، والتي تقع في مدينة فوشان. نحن الانخراط في تصنيع وبيع أقمشة غير منسوجة و
غير المنسوجة المنتجات ذات الصلة ، منذ عام 2005. وحتى الآن ، لدينا فريق مبيعات النخبة المهنية ، والعديد من غير المنسوجة المتقدمة
الخ. منتجاتنا تباع بشكل جيد سواء في المحلية و ، 3.2M ، 2.5M ، 2.1M ، 1.9M ، Mخطوط الإنتاج مع عرض 1.6
، الأسواق الخارجية ، وتستخدم على نطاق واسع في مجالات الزراعة والبستنة ، والطبية والنظافة ، والعناية الشخصية والجمال
تطبيق الصناعة والتعبئة والتغليف ، والأساس والبناء والفنادق والمطاعم وحماية العمل و
المنزلية ، والديكور ، الخ

نحن القابل للتصرف ورقة سرير التدليك المصنعة من مصنع الصين وعملنا هو أساسا لإنتاج القابل للتصرف
الجمله المجهزة تدليك السرير صحائف. لدينا اساليب مختلفة من صحائف سرير التخلص منها بالجملة جاهزة.

التعليمات من التخلص منها بالجملة تدليك ملاءات السرير المجهزة

□□□□	□□□□□
q1: □□□□□□□ □□ □□□□ □□	A1: □□□□□ □ □□□.
q2: □□□□ □□ □□	a2: 1 :□□□□□ton
q3: □□□ □□□□□□ □□□□□□ □□□ □□□□□	a3: □□□□□ .□□□□ □□□ □□□□□ □□□□□□ □ □□□□□□□ □□□□ □□□ □□□□□ □□□ □□□ □□□□ □□□□ □ □□□□□□□ □□ □□□□□□ □□□□□□ □□□ □□□ .□□□□ □□□□ □□□ □□□ □□□□□ □□□□□□ □□□□□□□ □□□□□ □□□□□ □□□.
Q4: □□□□□□ □□□□□□ □□ □□ □□□ □□□□□□	A4: □□□□□□ □□□□□□□ □□ □ □□□□□□□ □□□□ □□□ □□□□ □□□□ □□□□□
Q5: □□ □□□□□ □□ □□□ □□□□ □□□□ □□□ □□□ □□□□ □□ □□□ □□□□□□ □□□ □□□□□ □□□□□ □□□□	a5: □□□□□□□ □□□□□□ □□□□□□□□□□ □□□□□□ □□□□ □□ □□□ □□□□□□□ □□ □□□□□ □□ □□□□□□ □□□ □□□ □□□ □□□□□ □□□□ .□□□ □□□□ □□□□ □□□□□□ □□ □□□□□.

q6: [illegible]	a6: [illegible] 4-2 [illegible]
[illegible] :7 [illegible]	a7: [illegible] OEM. [illegible]
[illegible] :8 [illegible]	a8: [illegible] 24 [illegible]