النسيج محبوكة غطاء السرير رولز SMS SMMS ورقة السرير PP **بند:**الصين ورقة السرير القابل للتصرف لفة مخصص

مواد خام: البولي بروبلين
تكنولوجيا محبوكة: spunbond meltblown spunbond (SMS)
رتبة: درجة
تصميم منقط: نقطة السمسم
الألوان: أزرق ، أبيض أو حسب الطلب
العرض القياسي: 3.2 M ، يمكن قصها إلى عرض صغير
مميزات1. مصنوع من مادة البولي بروبيلين البكر 100٪
2. حسن القوة والاستطالة
3. شعور ناعم ، غير منسوج ، صديق للبيئة وقابل لإعادة التدوير
4. مضاد للبكتيريا ، ماء
:. نطاق المستشفى والطب ، ومنتجع صحي ، وصالون ، وتجميل ، وفندق وخارجي ، إلخ

النسيج محبوكة غطاء السرير رولز SMS SMMS ورقة السرير PP **بند:**الصين ورقة السرير القابل للتصرف لفة مخصص

غطاء السرير القابل للتصرف البائع لفة

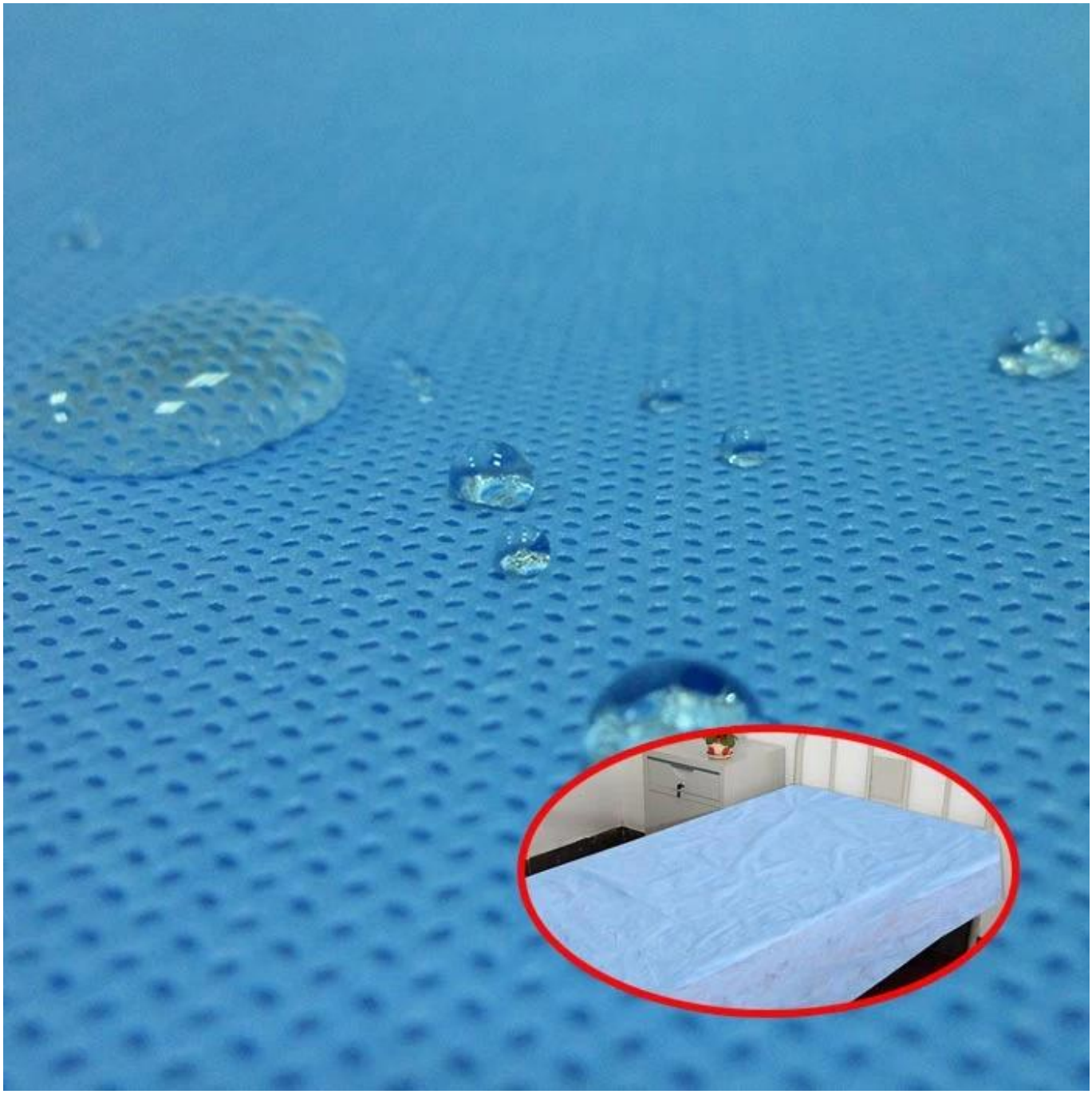

التطبيقات ذات الصلة بالأقمشة غير المنسوجة

الصين ورقة السرير المتاح لفة مخصصة

SMS ملاءة سرير PP تغليف المنتج والشحن من الصين ملاءة سرير يمكن التخلص منها لفة مخصصة أقمشة غير منسوجة غطاء سرير رولز SMMS

ملف الشركة

هي مؤسسة تقع في مدينة قوانغتشو بمقاطعة قوانغدونغ ، تغطي **GUANGZHOU JUNQIAN NONWOVEN CO. ، LTD.** والتي تقع في ، **CO.، LTD.** مساحة 58500 متر مربع. في الوقت نفسه ، تمتلك شركة مبيعات خاصة بها - **نسيج دليل فوشان** مدينة فوشان. نحن منخرطون في تصنيع وبيع الأقمشة غير المنسوجة و المنتجات غير المنسوجة ذات الصلة ، منذ عام 2005. حتى الآن ، لدينا فريق مبيعات النخبة المهنية ، والعديد من المتقدمين غير منسوج خطوط إنتاج بعرض 1.6 م ، 1.9 م ، 2.1 م ، 2.5 م ، 3.2 م ، إلخ. تباع منتجاتنا بشكل جيد في كل من المحلي و الأسواق الخارجية ، وتستخدم على نطاق واسع في مجالات الزراعة والبستنة والطبية والنظافة الشخصية العناية والجمال تطبيق الصناعة والتعبئة والتغليف والتأسيس والبناء والفنادق والمطاعم والعمالة الحماية و منزلية ، ديكور ، إلخ.

سبونبوند أقمشة غير منسوجة على PP نحن مصنعي لفة ملاءة السرير القابل للتصرف. عرض وبيع بالجملة صديقة للبيئة ماصة للماء الخط.

SMS SMMS ورقة السرير PP أسئلة وأجوبة من الصين ورقة السرير القابل للتصرف لفة مخصص النسيج غير المنسوجة غطاء السرير رولز

□□□□	□□□□□
Q1: □□□□□□□□ □□ □□□□ □□	A1: □□□□□ □□□.
Q2: □□□ □□□□□ □□□ □□ □□	A2: □□ 1 :□□□□□ □□□

Q3: [illegible]	A3: [illegible]
Q4: [illegible]	A4: [illegible]
[illegible] :5 [illegible]	[illegible]
[illegible] :6 [illegible]	A6: [illegible] 4-2 [illegible]
[illegible] :7 [illegible]	[illegible] :7 [illegible] OEM. [illegible]
[illegible] :8 [illegible]	A8: [illegible] 24 [illegible]